

## مراحل تحلیل آزمون توسط نرم افزار یگانه:

-۱-

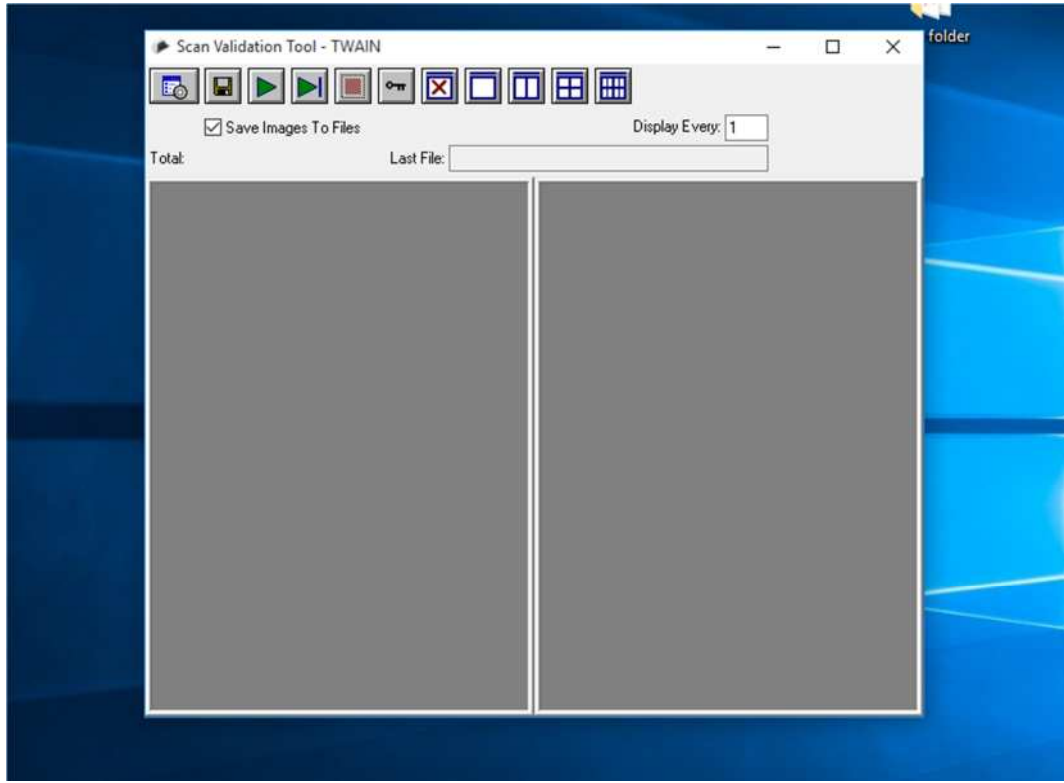

-۲-



فهرست کاربران

پاسخنامه ها (-)

حفاظت (-)

فایل تصاویر (۱۰۲)

000001	000000000	3243424314113213
000002	91111101800	911111018 32434243141
000003	91111108000	911111080 32434243141
000004	91111100500	911111005 32434243141
000005	91111101400	911111014 32434243141
000006	91111109000	911111090 32434243141
000007	91111106800	911111068 32434243141
000008	91111103800	911111038 32434243141
000009	91111108000	911111080 32434243141
000010	90111114900	901111149 32434243141
000011	90111101500	901111015 32434243141
000012	91111109000	911111090 32434243141
000013	911122105600	9111221056 32434243141
000014	91111101100	911111011 32434243122
000015	91111105900	911111059 311384243141
000016	91111124100	911111241 32434243141
000017	91111201700	911112017 3124243141
000018	90111103100	901111031 32434243141
000019	901020100100	9010201001 32434243141
000020	91111101600	911111016 32434243141
000021	91211105100	912111051 32434243141
000022	91111107100	911111071 32434243121
000023	91111103700	911111037 32434243141
000024	91111103900	911111039 311384243141
000025	911111210000	9111112100 32434243141
000026	911111200700	9111112007 32434243141
000027	901111080000	9011110800 32434243141
000028	91111103400	911111034 32434243141
000029	911111206900	9111112069 3124243141
000030	91111105400	911111054 32434243141
000031	911111209600	9111112096 32434243141
000032	90111120900	901111209 324342431429
000033	91111106500	911111065 3124243141
000034	911111209800	9111112098 32434243141
000035	911111201600	9111112016 32434243141
000036	921111205800	9211112058 31434243141
000037	91111103100	911111031 32434243141
000038	91111105500	911111055 32434243141
000039	911111201600	9111112016 32434243141

راهنمای تنظیمات: در صورت تغییرات این آدرس

۱٪

معمولاً در حالت خطا  تک تک

حفاظت تصاویر از یک گروه

روان: فرآیند تک پاسخنامه: 00:00

روان: فاصله برای فرآیند تک: 00:00

New Folder

سیستم پردازش پاسخنامه ها

# آیتم آنالیز

نام کاربری:

کلمه عبور:

آخرین ویرایش: ۱۳۹۳/۰۵/۰۵ | تاریخ جاری سیستم: ۱۳۹۵/۱۱/۰۴ | نسخه: ۰,۲,۱,۰

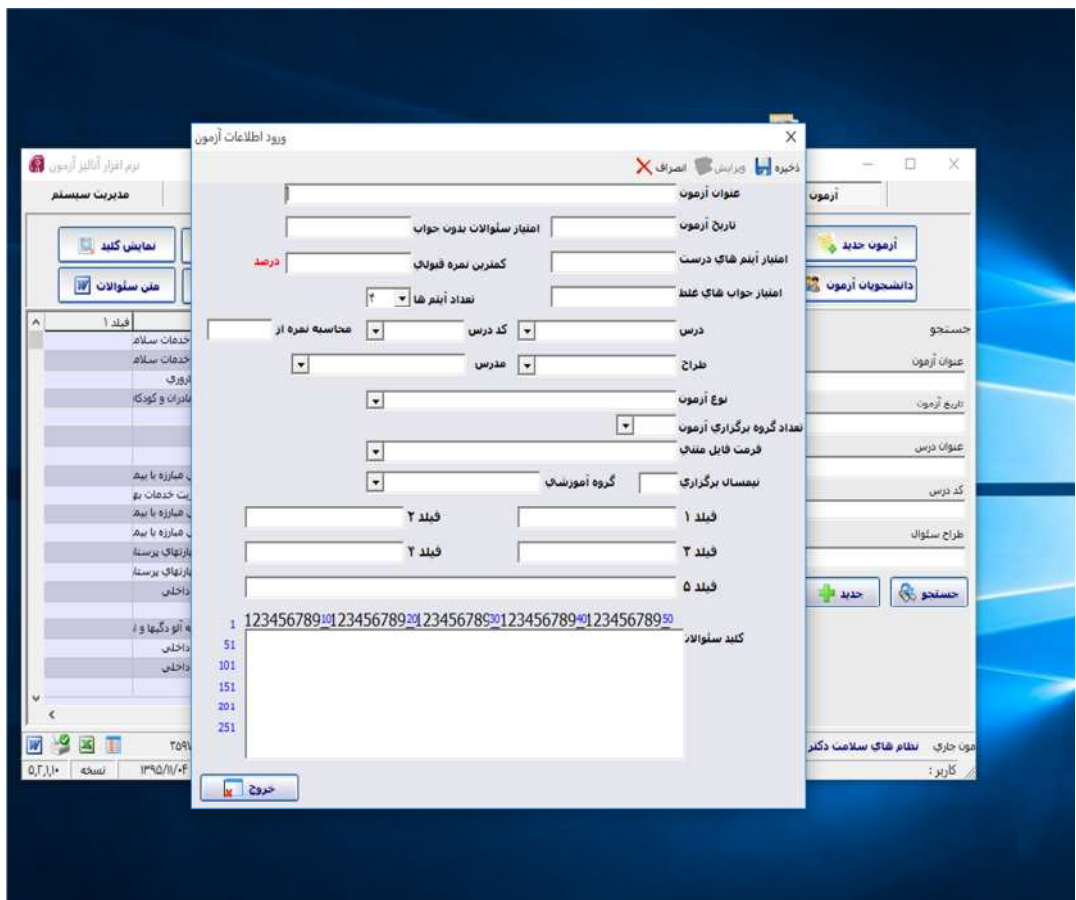
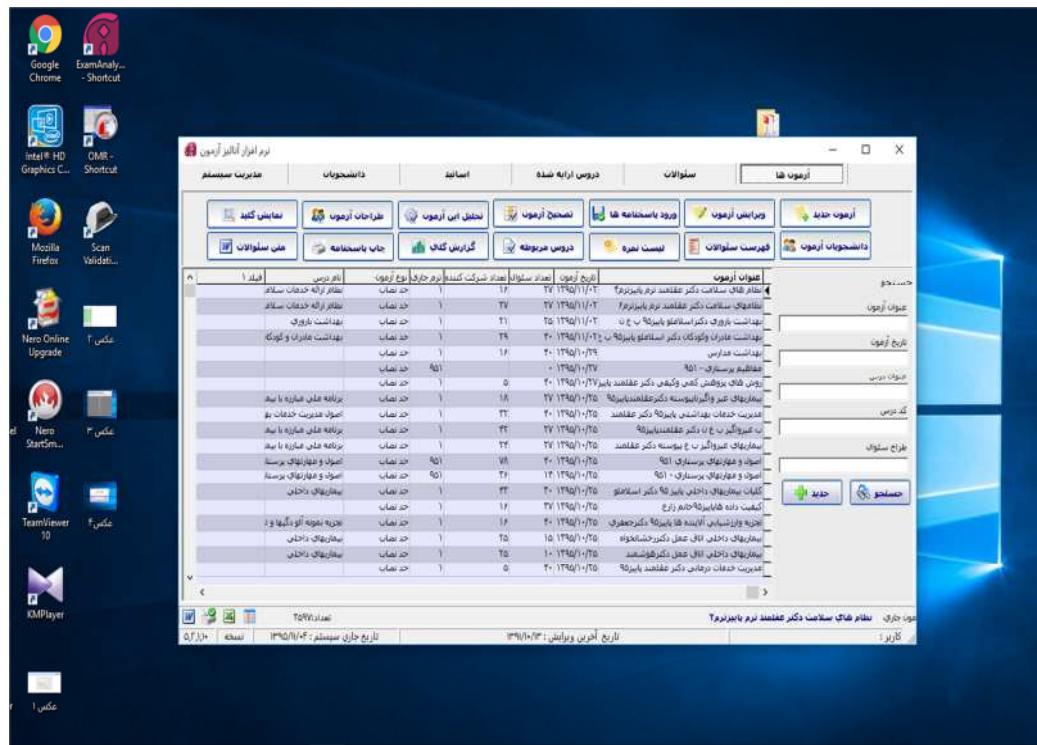

عنوان آزمون	تاریخ آزمون	تعداد سئوال	تعداد شرکت کننده	نوع آزمون	نام درس	فیلد
نظام های سلامت دکتر عقلمند نرم پایزنترم	27 1399/11/02	27	16	جد نصاب	نظام ارائه خدمات سلامت	1
نظامهای سلامت دکتر عقلمند نرم پایزنترم	27 1399/11/02	27	27	جد نصاب	نظام ارائه خدمات سلامت	1
بهداشت باروری	25 1399/11/02	21	1	جد نصاب	بهداشت باروری	1
بهداشت مادران و کودکان	25 1399/11/02	21	1	جد نصاب	بهداشت مادران و کودکان	1
اصول و مهارتهای پرستاری - 951	20 1399/10/25	14	78	جد نصاب	اصول و مهارتهای پرستاری	1
اصول و مهارتهای پرستاری - 951	14 1399/10/25	14	24	جد نصاب	اصول و مهارتهای پرستاری	1
کلیات بیماریهای داخلی پایزن 95 دکتر اسلاملو	20 1399/10/25	24	1	جد نصاب	کلیات بیماریهای داخلی	1
کیفیت داده هایپایزن95خانم رازع	27 1399/10/25	27	16	جد نصاب	کیفیت داده هایپایزن95خانم رازع	1
تجزیه و ارزشیابی آئینده ها پایزن95 دکترجعفری	20 1399/10/25	40	16	جد نصاب	تجزیه و ارزشیابی آئینده ها پایزن95 دکترجعفری	1
بیماریهای داخلی اتاق عمل دکترجاسنجواه	15 1399/10/25	15	1	جد نصاب	بیماریهای داخلی اتاق عمل دکترجاسنجواه	1
بیماریهای داخلی اتاق عمل دکترهوشمند	10 1399/10/25	10	25	جد نصاب	بیماریهای داخلی اتاق عمل دکترهوشمند	1
مدیریت خدمات درمانی دکتر عقلمند پایزن95	20 1399/10/25	40	5	جد نصاب	مدیریت خدمات درمانی دکتر عقلمند پایزن95	1

عنوان آزمون	تاریخ آزمون	تعداد سئوال	تعداد شرکت کننده	نوع آزمون	نام درس	فیلد
نظام های سلامت دکتر عقلمند نرم پایزنترم	27 1399/11/02	27	16	جد نصاب	نظام ارائه خدمات سلامت	1
نظامهای سلامت دکتر عقلمند نرم پایزنترم	27 1399/11/02	27	27	جد نصاب	نظام ارائه خدمات سلامت	1
بهداشت باروری	25 1399/11/02	21	1	جد نصاب	بهداشت باروری	1
بهداشت مادران و کودکان	25 1399/11/02	21	1	جد نصاب	بهداشت مادران و کودکان	1
اصول و مهارتهای پرستاری - 951	20 1399/10/25	14	78	جد نصاب	اصول و مهارتهای پرستاری	1
اصول و مهارتهای پرستاری - 951	14 1399/10/25	14	24	جد نصاب	اصول و مهارتهای پرستاری	1
کلیات بیماریهای داخلی پایزن 95 دکتر اسلاملو	20 1399/10/25	24	1	جد نصاب	کلیات بیماریهای داخلی	1
کیفیت داده هایپایزن95خانم رازع	27 1399/10/25	27	16	جد نصاب	کیفیت داده هایپایزن95خانم رازع	1
تجزیه و ارزشیابی آئینده ها پایزن95 دکترجعفری	20 1399/10/25	40	16	جد نصاب	تجزیه و ارزشیابی آئینده ها پایزن95 دکترجعفری	1
بیماریهای داخلی اتاق عمل دکترجاسنجواه	15 1399/10/25	15	1	جد نصاب	بیماریهای داخلی اتاق عمل دکترجاسنجواه	1
بیماریهای داخلی اتاق عمل دکترهوشمند	10 1399/10/25	10	25	جد نصاب	بیماریهای داخلی اتاق عمل دکترهوشمند	1
مدیریت خدمات درمانی دکتر عقلمند پایزن95	20 1399/10/25	40	5	جد نصاب	مدیریت خدمات درمانی دکتر عقلمند پایزن95	1



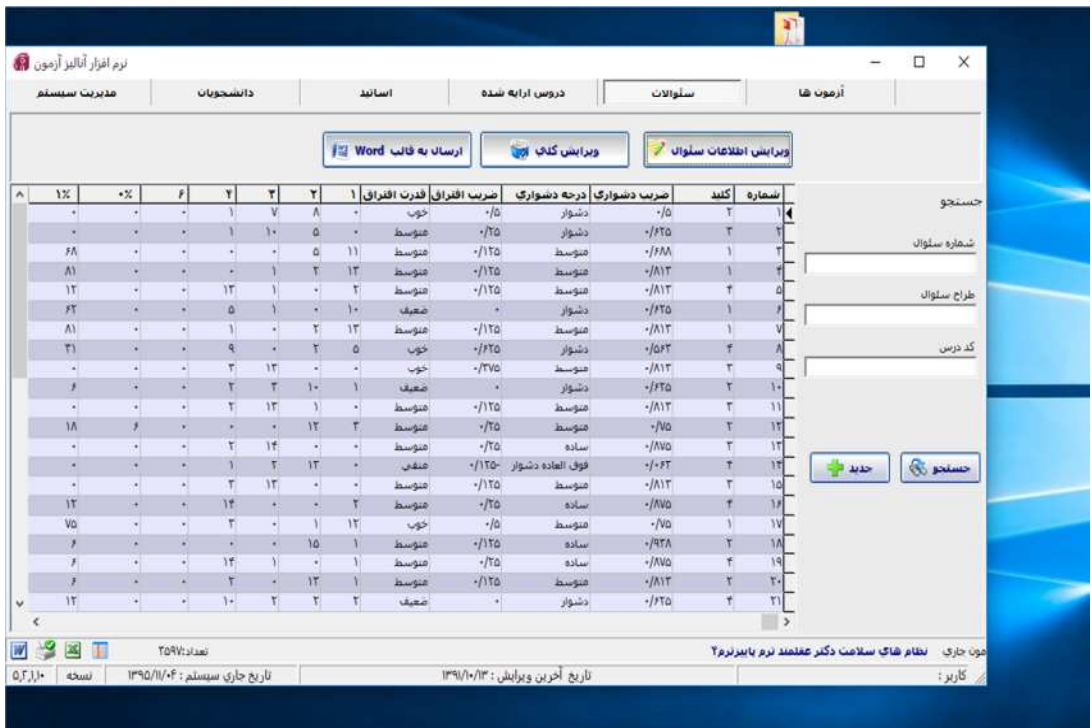
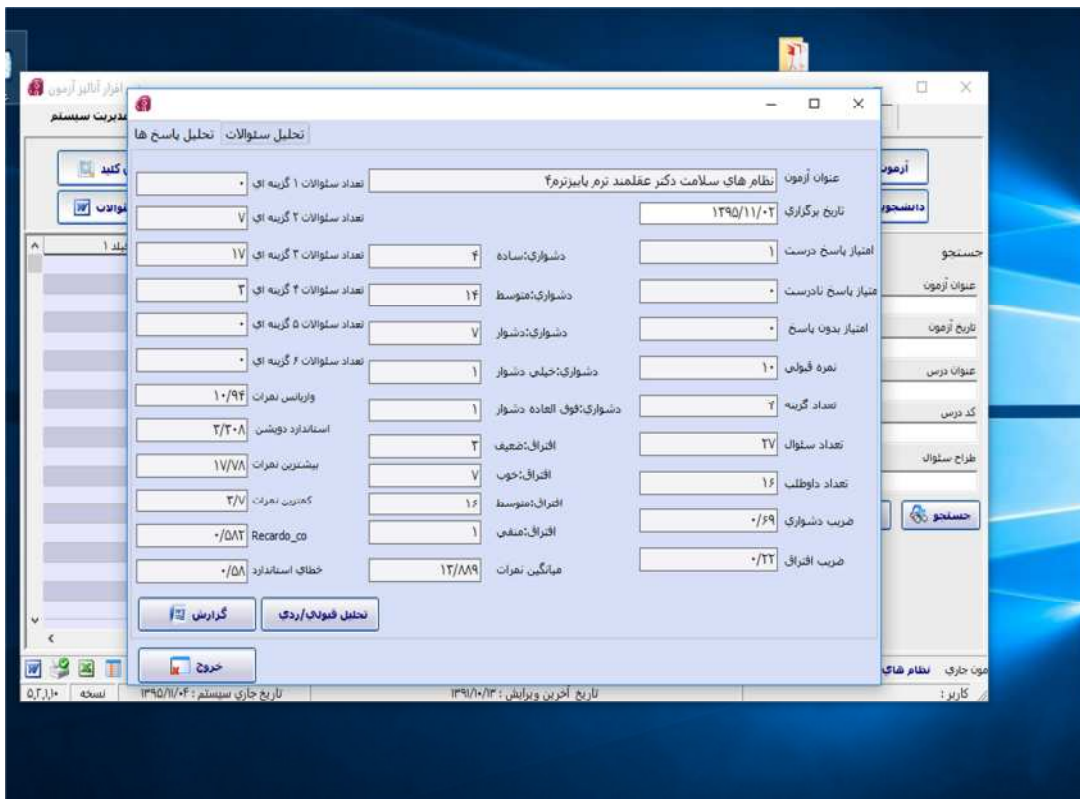

نرم افزار آفلاین آزمون

مدیریت سیستم    دانشجویان    اسامید    دروس ارائه شده    سئوالات    آزمون ها

آزمون جدید    ویرایش آزمون    ورود یا ستخانه ها    تصحیح آزمون    تحلیل این آزمون    طراحی آزمون    نمایش کلید

لیست نمره

شماره دانشجویی	نام کامل	رتبه	قبول / رد	نمره	درصد	محل خدمت
۹۳۱۷۲۳۸۰۱۹	Code: 9317628019	۱	قبول	۱۷/۷۸	۸۸/۸۹	
۹۳۱۷۲۳۸۰۲۶	Code: 9317628026	۲	قبول	۱۷/۷۸	۸۸/۸۹	
۹۳۱۷۲۳۸۰۱۰	حسینی قراخمسلولفاط	۳	قبول	۱۷/۰۴	۸۵/۱۹	
۹۳۱۷۲۳۸۰۲۳	Code: 9317628023	۴	قبول	۱۶/۳	۸۱/۲۸	
۹۳۱۷۲۳۸۰۱۶	Code: 9317628016	۵	قبول	۱۶/۳	۸۱/۲۸	
۹۳۱۷۲۳۸۰۰۹	Code: 9317628009	۶	قبول	۱۶/۳	۸۱/۲۸	
۹۳۱۷۲۳۸۰۱۷	Code: 9317628017	۷	قبول	۱۴/۰۷	۷۰/۲۷	
۹۳۱۷۲۳۸۰۲۲	Code: 9317628022	۸	قبول	۱۳/۲۳	۶۶/۶۷	
۹۳۱۷۲۳۸۰۰۱	Code: 9317628001	۹	قبول	۱۳/۲۳	۶۶/۶۷	
۹۳۱۷۲۳۸۰۲۵	Code: 9317628025	۱۰	قبول	۱۳/۲۳	۶۶/۶۷	
۹۳۱۷۲۳۸۰۰۲	Code: 9317628002	۱۱	قبول	۱۳/۲۳	۶۶/۶۷	
۹۳۱۷۲۳۸۰۱۰	Code: 9317628010	۱۲	قبول	۱۳/۲۳	۶۶/۶۷	
۹۳۱۷۲۳۸۰۰۴	Code: 9317628004	۱۳	قبول	۱۳/۲۳	۶۶/۶۷	
۹۳۱۷۲۳۸۰۱۸	Code: 9317628018	۱۴	قبول	۱۱/۸۵	۵۹/۲۶	
۹۳۱۷۲۳۸۰۱۴	Code: 9317628014	۱۵	قبول	۱۱/۱۱	۵۵/۵۶	
۹۳۱۷۲۳۸۰۲۴	Code: 9317628024	۱۶	رد	۳/۷	۱۸/۵۲	

دانشجویان

حسینجو

عنوان آزمون

تاریخ آزمون

عنوان درس

کد درس

طراح سئوالات

حسینجو

نمون جاری    نظام های س

کاربر:

خروج    Excel    Word    انتخاب ستون ها    لیست تفکیکی    لیست نمره از ۱۰۰    لیست نمره

تحلیل درصد قبولی آردک    لیست نمره